

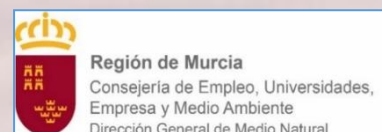

ACTUACIONES DE ADAPTACIÓN Y MITIGACIÓN AL CAMBIO CLIMÁTICO EN LAS SALINAS DE SAN PEDRO DEL PINATAR (MURCIA) EN EL MARCO DEL PROYECTO LIFE-SALINAS

Gustavo A. Ballesteros Pelegrín
Daniel Ibarra Marinas
Proyecto LIFE-SALINAS

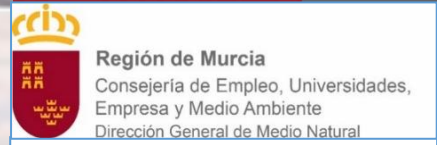



El Proyecto **LIFE-SALINAS** se basa en el desarrollo sostenible, mejora la conservación de especies de fauna y hábitats prioritarios en la Unión Europea, y pone en valor los servicios ecosistémicos con el aumento de la producción y mejora de la calidad de la sal.

Prepara las Salinas y las playas de la Llana frente a fenómenos climáticos extremos.

Presupuesto total: 1.790.845 €

Cofinancia UE: 1.002.618 (56 %)

life
salinas

SAN PEDRO DEL PINATAR



Salinera Española
DESDE 1878
Salinas marítimas
San Pedro del Pinatar

UNIVERSIDAD DE
MURCIA



Región de Murcia
Consejería de Empleo, Universidades,
Empresa y Medio Ambiente
Dirección General de Medio Natural



**Ayuntamiento de
San Pedro del Pinatar**

ANSE
ASOCIACIÓN DE NATURALISTAS DEL SURESTE



C. ACCIONES DE CONSERVACIÓN

Acción C.1 Adecuación de motas con material autóctono del sustrato salinero.

Acción C.2 Conexión de la charca de Coterillo con el circuito salinero.

Acción C.3 Estabilización y refuerzo del ecosistema dunar de la playa de la Llana.

Acción C.4 Revegetación con especies autóctonas en las dunas de la playa de la Llana

Acción C.5 Control de Especies Exóticas Invasoras



- Leyenda:**
- LIC y ZEPA
 - Motas (1800 m):
 - Motas Fase 1
 - Motas Fase 2
 - Puertas de acceso:
 - Puertas Fase 1
 - Puertas Fase 2

Antes

Después

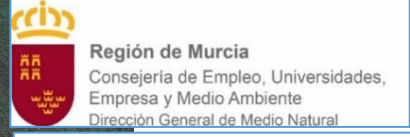

0 500 m

Google Earth

600 m

- Aumenta recorrido agua: estabilidad producción sal frente fenómenos climáticos extremos.
- Incremento producción: llegan a cristalizadoras con +2º baumé.
- Nuevos hábitat reproducción acuáticas: charrancito, avoceta, etc.



Frenar la erosión de las dunas de la playa Llana

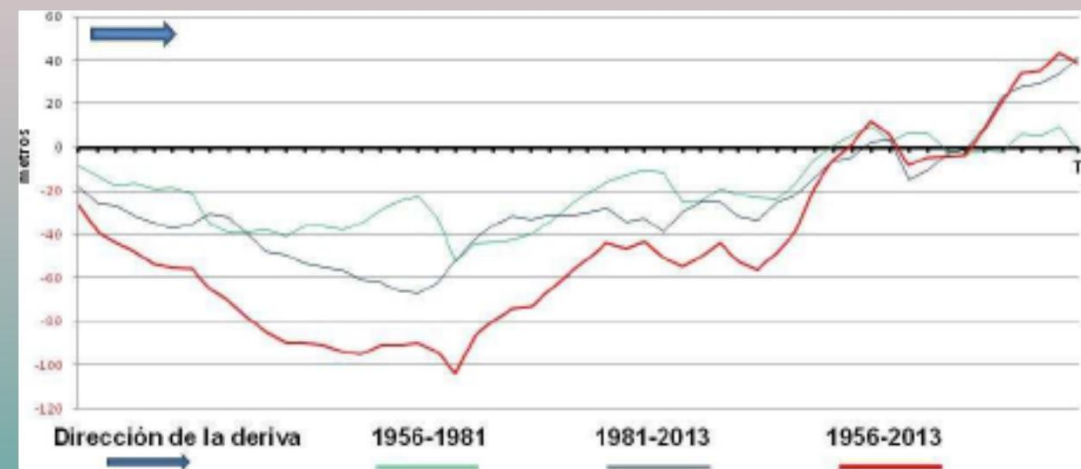
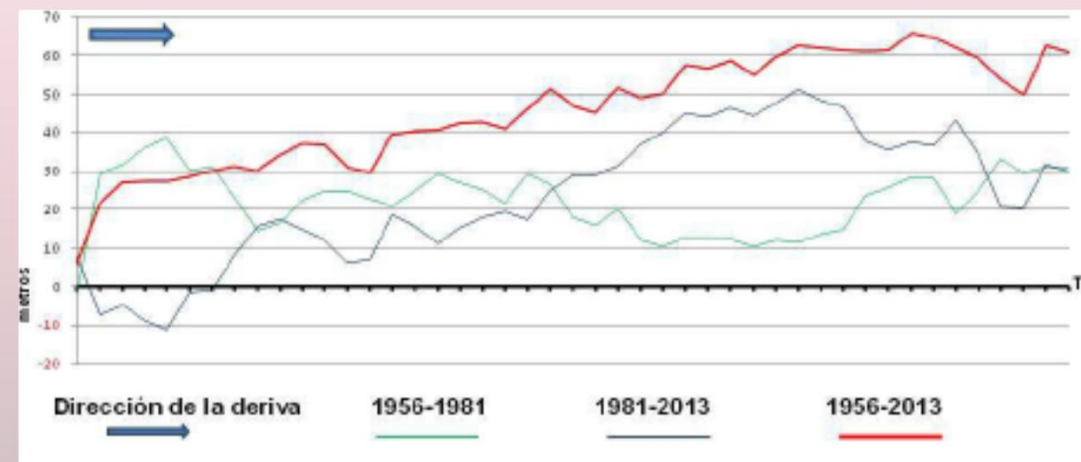

Colocación vallado.
Noviembre 2020

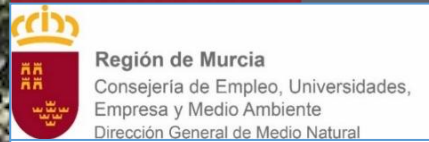



**Efectos del temporal
"Gloria"
Diciembre 2020**



**-Barrera de arribazones
- Vallado perimetral**

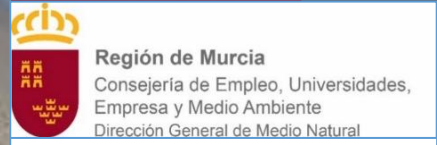

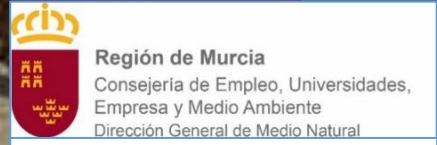

Captadores de arena en los primeros 500 metros de las dunas.



**Gracias por
vuestra atención**

**Página web:
lifesalinas.es**

